

VG Langenlonsheim-Stromberg

VG Rüdesheim
VG Rüdesheim

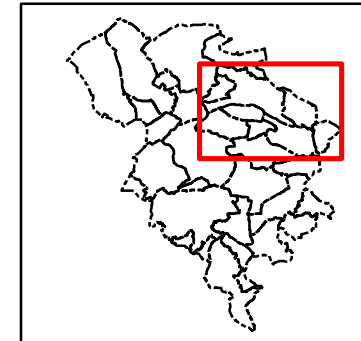

Verbandsgemeinde Rüdesheim a. d. Nahe

STADTPLANUNG
 BBP
 Freie Sachverständigen
 Dr. Ingrid Heide
 Dr. Ingrid Heide
 Dr. Ingrid Heide
 Dr. Ingrid Heide

Projekt: **Landschaftsplan Rüdesheim a. d. Nahe**

Plan Nr. 4.4 Bestand, Biotoptypen
 Teilraum 4: Dalberg, Gutenberg, Hargesheim, Sankt Katharinen, Rotheim, Sommerloch, Wöllhausen

Stand 03/2021 Quelle: Geobasisdaten RLP

Karteninformationen
 Maßstab: 1:10.000
 Blatt: 1010470 om
 Geogr. Koordinaten: 50° 00' 00" N, 8° 00' 00" E
 Projekt-Nr.: 11076